



Casa Nova 138

Einfamilienhaus inkl. Fundamentplatte

**Vorteilspreis
€ 336.000,-**

Weitere Aktionen bzw. Boni
sind nicht kombinierbar,
Preis gemäß Region I

Wohnnutzfläche
gesamt
ohne Keller
137,56 m²

Wohnfläche
nach WoFIV
128,54 m²

EG
Maßstab 1:100
WNFL **71,33 m²**

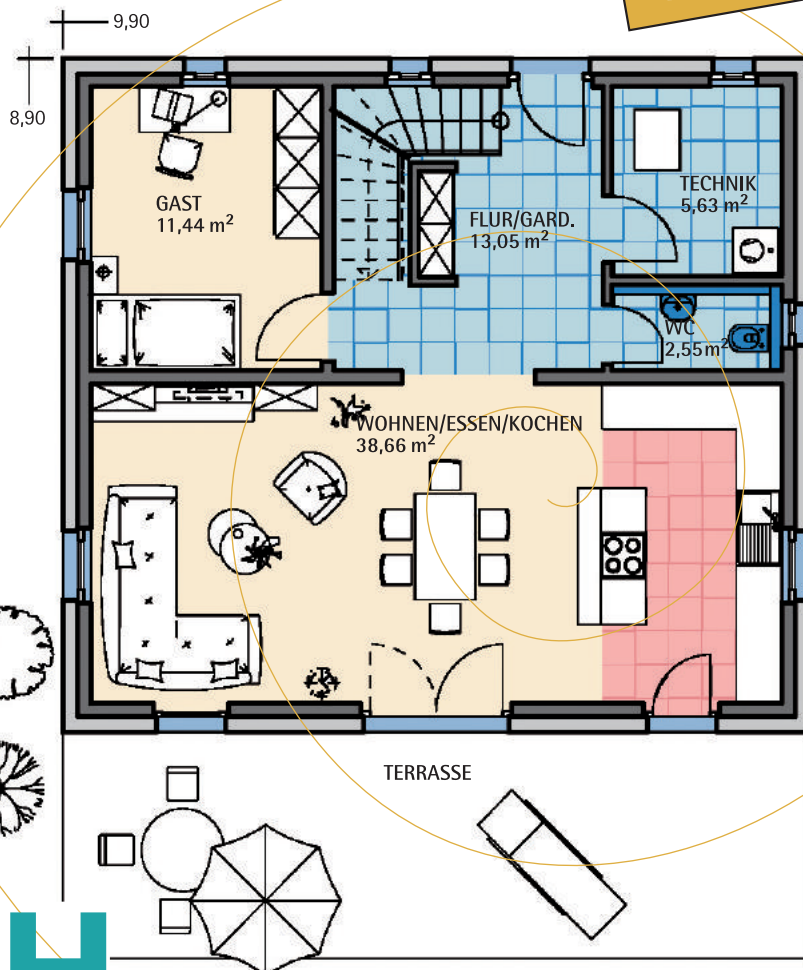

KMH

... mit der Garantie einer über 100-jährigen Bauherfahrung

EFH Typ
Casa Nova 138
 Variante Dachgeschoss



EFH Typ
Casa Nova 138
 Variante Zwerchhaus



Maßstab 1:100 Satteldach,
 WNFL 66,23 m² Neigung 22°

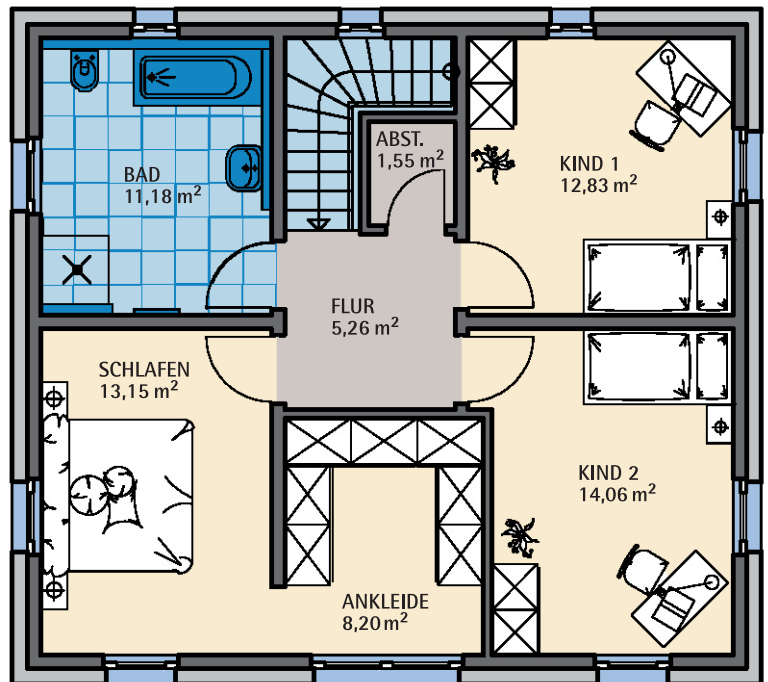
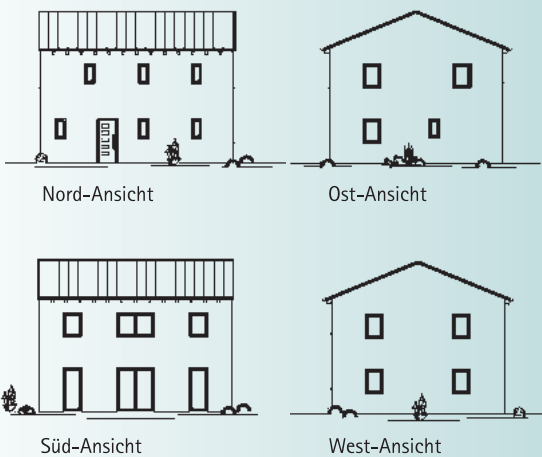

Sie finden uns

mitten im Fränkischen Seenland,
 an der B2

- **91187 Röttenbach**
Lachweg 1 (Büro)
Lachweg 3 (Musterhaus)
- **85051 Ingolstadt-Seehof**
Weicheringer Str. 126c
(Büro und Musterhaus)
Telefon 08450/929 766-0

• **Unsere Öffnungszeiten:**

Büro/Verwaltung:
 Mo. - Do. 8 - 12 und 13 - 16 Uhr
 Fr. 8 - 14 Uhr

Musterhäuser:
 Beratung und Besichtigung
 nach vorheriger Terminvereinbarung

Info-Telefon
09172/69 61-0
www.kmh.de
info@kmh.de

KMH
 KÖHNLEIN MASSIVHAUS