



# Einfamilienhaus Jura

Wohnnutzfläche  
gesamt ohne Keller  
**159,29 m<sup>2</sup>**

Wohnfläche  
nach WoFIV  
**155,76 m<sup>2</sup>**

EG

Maßstab 1:100  
WNFL. 79,29 m<sup>2</sup>

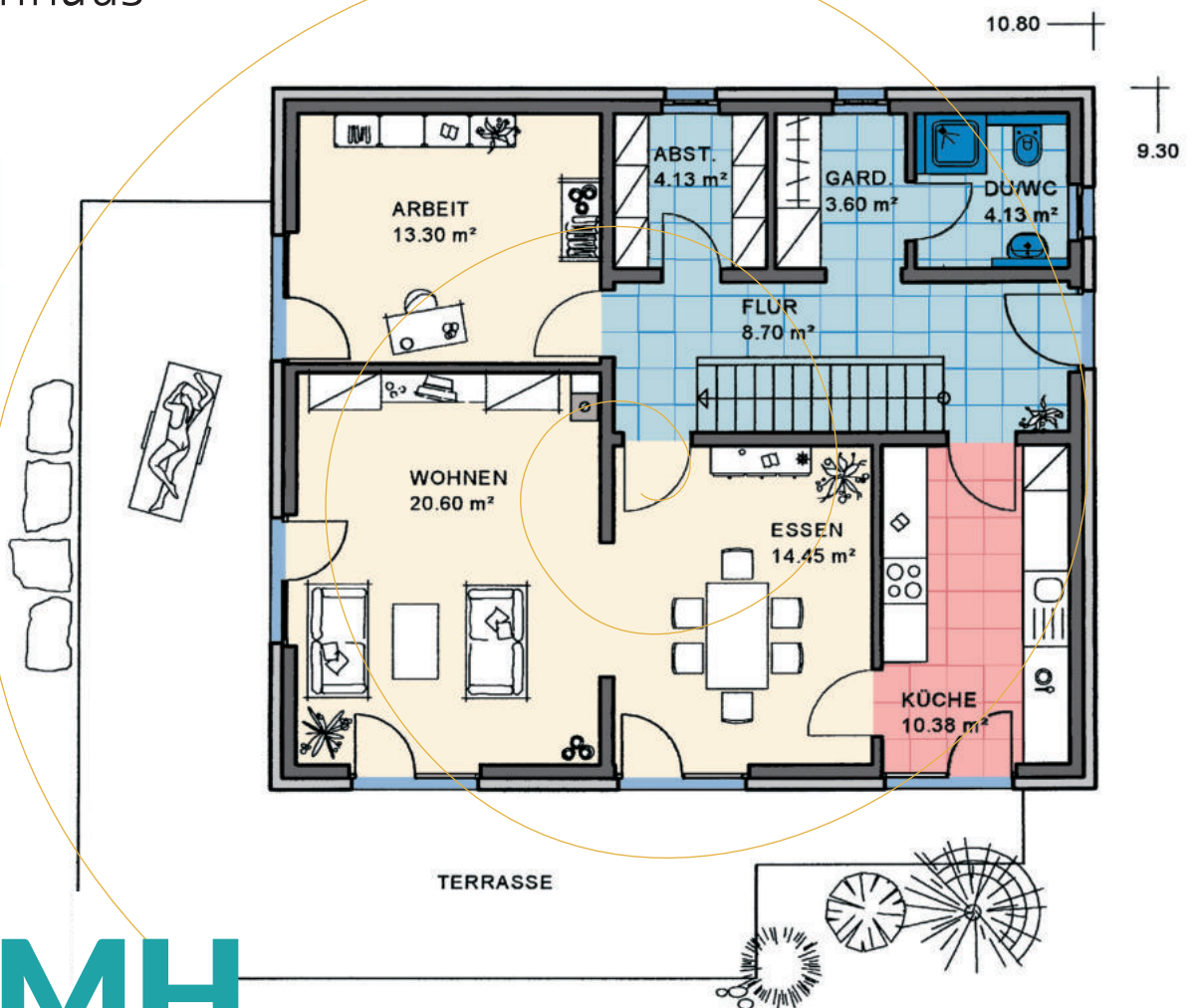

**KMH**

... mit der Garantie einer über 100-jährigen Bau erfahrung

# EFH Typ Jura

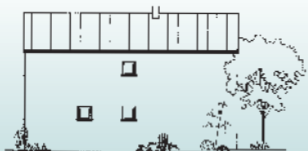

Nord-Ansicht



Ost-Ansicht



Süd-Ansicht



West-Ansicht

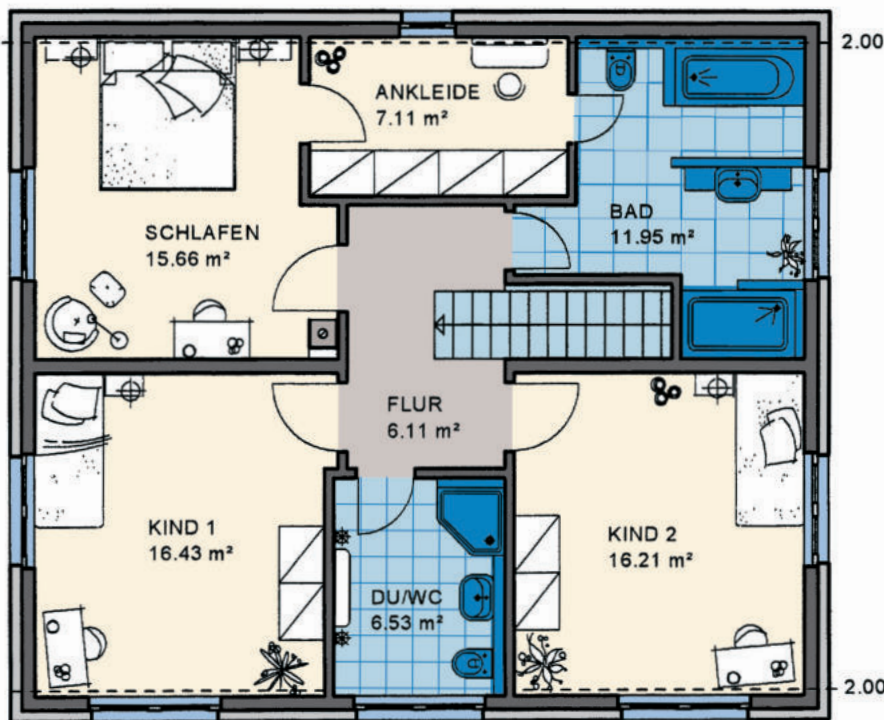

Maßstab 1:100  
WNFL. 80,00 m<sup>2</sup>

Satteldach,  
Neigung: 22°  
Kniestock: 2,125 m

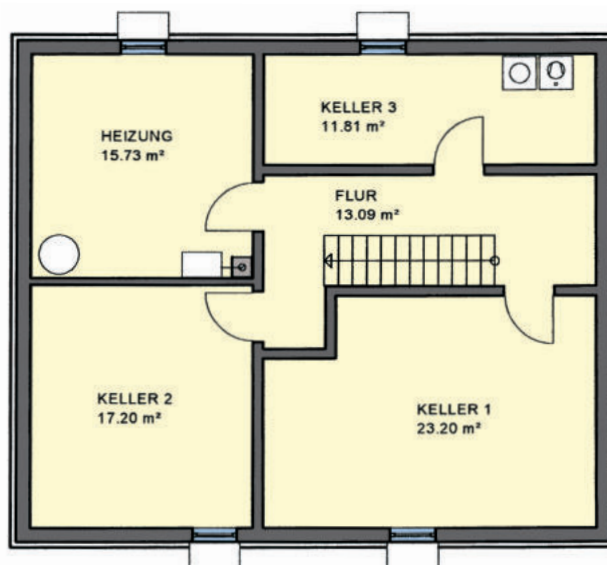

Maßstab  
verkleinert

## Sie finden uns

mitten im Fränkischen Seenland,  
an der B2

- 91187 Röttenbach  
Lachweg 1 (Büro)  
Lachweg 3 (Musterhaus)

- 85051 Ingolstadt-Seehof  
Weicheringer Str. 126c  
(Büro und Musterhaus)  
Telefon 08450/929 766-0

- **Unsere Öffnungszeiten:**

Büro/Verwaltung:

Mo. - Do. 8 - 12 und 13 - 16 Uhr

Fr. 8 - 14 Uhr

Musterhäuser:

Beratung und Besichtigung

nach vorheriger Terminvereinbarung

Info-Telefon  
**09172/69 61-0**  
www.kmh.de  
info@kmh.de

**KMH**  
KÖHNLEIN MASSIVHAUS